

AD INGE  
Kevin BUET  
Chez Sogelink  
TSA 70011  
69134 DARDILLY CEDEX  
Tél. : 0299536475  
Courriel : ad-inge-nantes-rennes-d@demat.sogelink.fr

CD78 - Conseil départemental des Yvelines STYR  
13 Chemin de la Gommerie  
78120 RAMBOUILLET

Le 03/02/2025

Objet : **Information Amiante/HAP avant travaux sur voirie - 2025020301077DB6**

Madame, Monsieur,

Nous vous informons d'un projet de travaux sur la commune de ST ARNOULT EN YVELINES.

Veuillez trouver ci-dessous les informations descriptives du projet :

Description : Démolition-désamiantage

Emplacement : 16 Rue de la Fosse aux Chevaux 78730 ST ARNOULT EN YVELINES

Types de voirie concernées : Voie communale

Début du chantier : 10/03/2025

Ainsi, nous vous contactons en votre qualité de gestionnaire de voirie afin d'identifier l'éventuelle présence de substances nocives (Amiante, HAP) dans l'enrobé bitumeux.

Nous vous remercions de bien vouloir nous faire parvenir, aux coordonnées indiquées ci-dessus, l'ensemble des informations pertinentes dont vous avez connaissance.

Nous vous prions d'agréer, Madame, Monsieur, nos salutations distinguées.

**Autorisation d'utilisation des informations transmises**

En transmettant ces informations, vous permettez la mise à disposition, inscrite dans le Décret n° 2017-899 du 9 mai 2017, des informations relatives au repérage d'amiante à des donneurs d'ordre ou maîtres d'ouvrage ultérieurs, clients de la société Sogelink.

Vous autorisez **la société Sogelink** à accéder à ces informations, à les retraiter, à les intégrer dans une base de données recensant les repérages amiante effectués dans la voirie, et vous garantissez être habilité à pouvoir délivrer une telle autorisation.

Si vous souhaitez que les informations transmises soient uniquement utilisées dans le cadre du projet mentionné ci-dessus, nous vous prions de bien vouloir l'indiquer.

Nicolas RAULIN

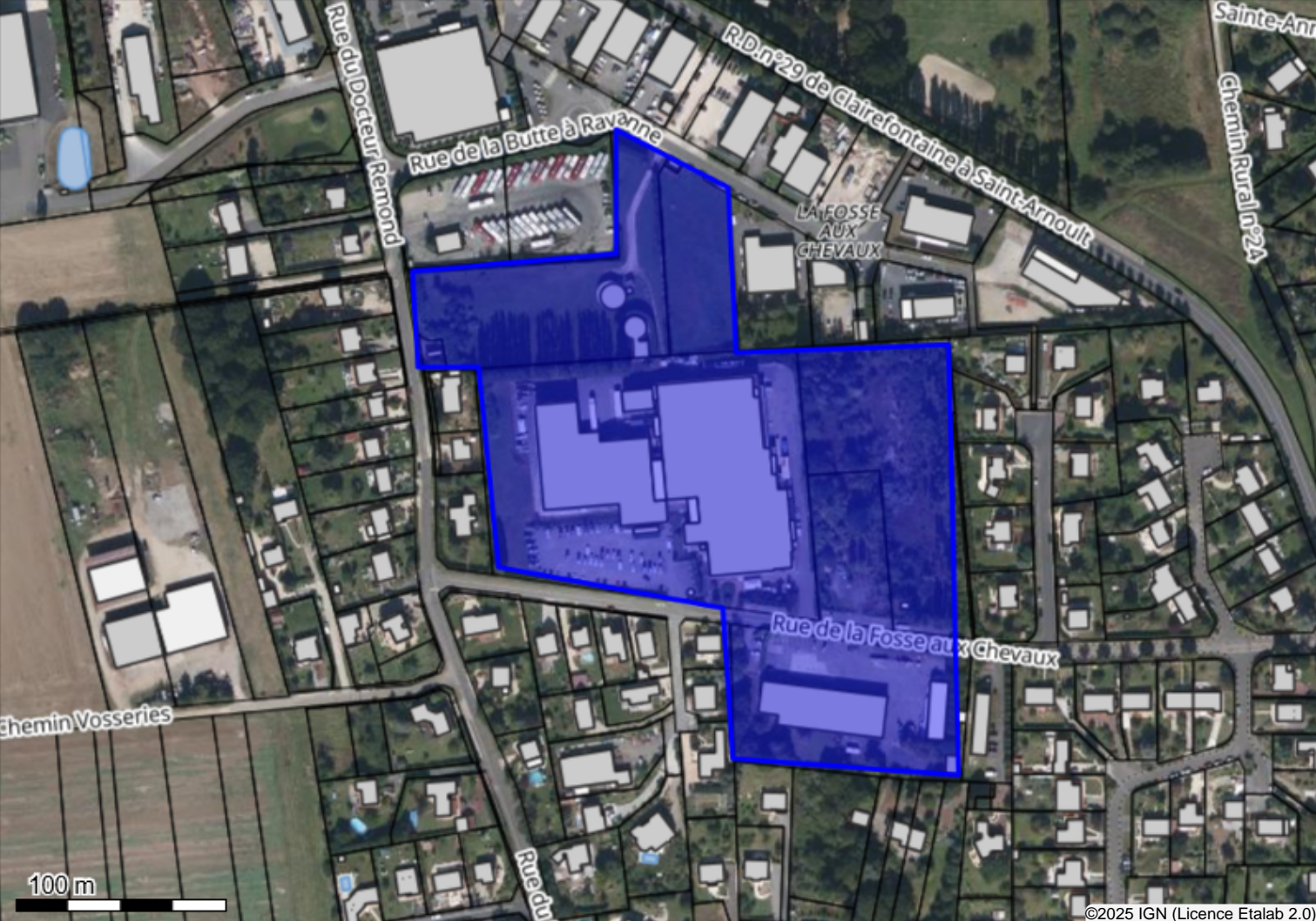

Système géodésique : WGS 84  
EPSG : 4326

Emprise au format GML :

```
<gml:MultiPolygon xmlns:gml='http://www.opengis.net/gml' srsName='EPSG:4326'><gml:polygonMember><gml:Polygon><gml:outerBoundaryIs><gml:LinearRing><gml:coordinates>1.93849266,48.58119767 1.93849266,48.58066533 1.93717324,48.58058726 1.93720542,48.58017558 1.93760232,48.58017558 1.93773105,48.57931673 1.93918992,48.57913928 1.93925428,48.57849193 1.94072388,48.57842095 1.94065951,48.58027353 1.93927573,48.58023804 1.9392221,48.58094783 1.93849266,48.58119767</gml:coordinates></gml:LinearRing></gml:outerBoundaryIs></gml:Polygon></gml:polygonMember></gml:MultiPolygon>
```

Polygone 1
(48.581198 1.938493);(48.580665 1.938493);(48.580587 1.937173);(48.580176 1.937205);(48.580176 1.937602);(48.579317 1.937731);(48.579139 1.939190);(48.578492 1.939254);(48.578421 1.940724);(48.580274 1.940660);(48.580238 1.939276);(48.580948 1.939222);(48.581198 1.938493);